CINE
PASSEIO

UM ANTIGO QUARTEL DO EXÉRCITO, LOCALIZADO NA RUA RIACHUELO, CORAÇÃO DA HISTÓRIA DE CURITIBA. ESTE FOI O PRÉDIO ESCOLHIDO PARA ABRIGAR O CINE PASSEIO, O MAIS RECENTE EQUIPAMENTO DA FUNDAÇÃO CULTURAL DE CURITIBA DEDICADO À LINGUAGEM AUDIOVISUAL.

O COMPLEXO TAMBÉM É O ESPAÇO DE FORMAÇÃO DE TALENTOS E DA INOVAÇÃO NA ÁREA DE ECONOMIA CRIATIVA. SUA INAUGURAÇÃO, EM 27 DE MARÇO DE 2019, MARCOU O RESGATE DA TRADIÇÃO DOS CINEMAS DE RUA DA CIDADE.

A ADMINISTRAÇÃO DO COMPLEXO ESTÁ A CARGO DO INSTITUTO CURITIBA DE ARTE E CULTURA (ICAC), ORGANIZAÇÃO SOCIAL QUE JÁ FAZ A GESTÃO DE OUTROS ESPAÇOS DA CIDADE, COMO A CAPELA SANTA MARIA, O TEATRO DO PAIOL, O CONSERVATÓRIO DE MPB DE CURITIBA, A CASA HOFFMANN E AS CASAS DA LEITURA.

ON DEMAND

CLUBE
PASSEIO

PIPOCA

WORKTIBA
ESPAÇO COWORKING

ESPAÇO
VALÊNCIO
XAVIER

6. SALAS DIGITAIS

7. PROGRAMAÇÃO

8. CINE LUZ

10. CINE RITZ

12. ESTÚDIO VALÊNCIO XAVIER

14. PASSEIO ON DEMAND

16. SALA DE CURSOS

18. TERRAÇO PASSEIO

20. COFFEETERIE

22. WORKTIBA

SALAS DIGITAIS

O Cine Passeio possui duas salas – Luz e Ritz – para exibição de filmes em quatro sessões diárias, de terça a domingo.

Com capacidade para 90 pessoas, possuem os mais modernos equipamentos de projeção e sonorização existentes no mercado para recepção de filmes em formato DCP (digital cinema package), com alta qualidade de desempenho, possibilitando inovação ao setor audiovisual.

PROGRAMAÇÃO

Com curadoria de dois especialistas, o cineasta Marcos Jorge e o crítico de cinema Marden Machado, a programação das duas salas contempla as produções disponibilizadas pelas distribuidoras comerciais, as cinematografias clássica e contemporânea, além de mostras especiais.

Também fazem parte da programação lançamentos nacionais com presença de atores e diretores, cursos, masterclasses, sessões à meia-noite e matinês aos domingos pela manhã, além de eventos e exibições ao ar livre.

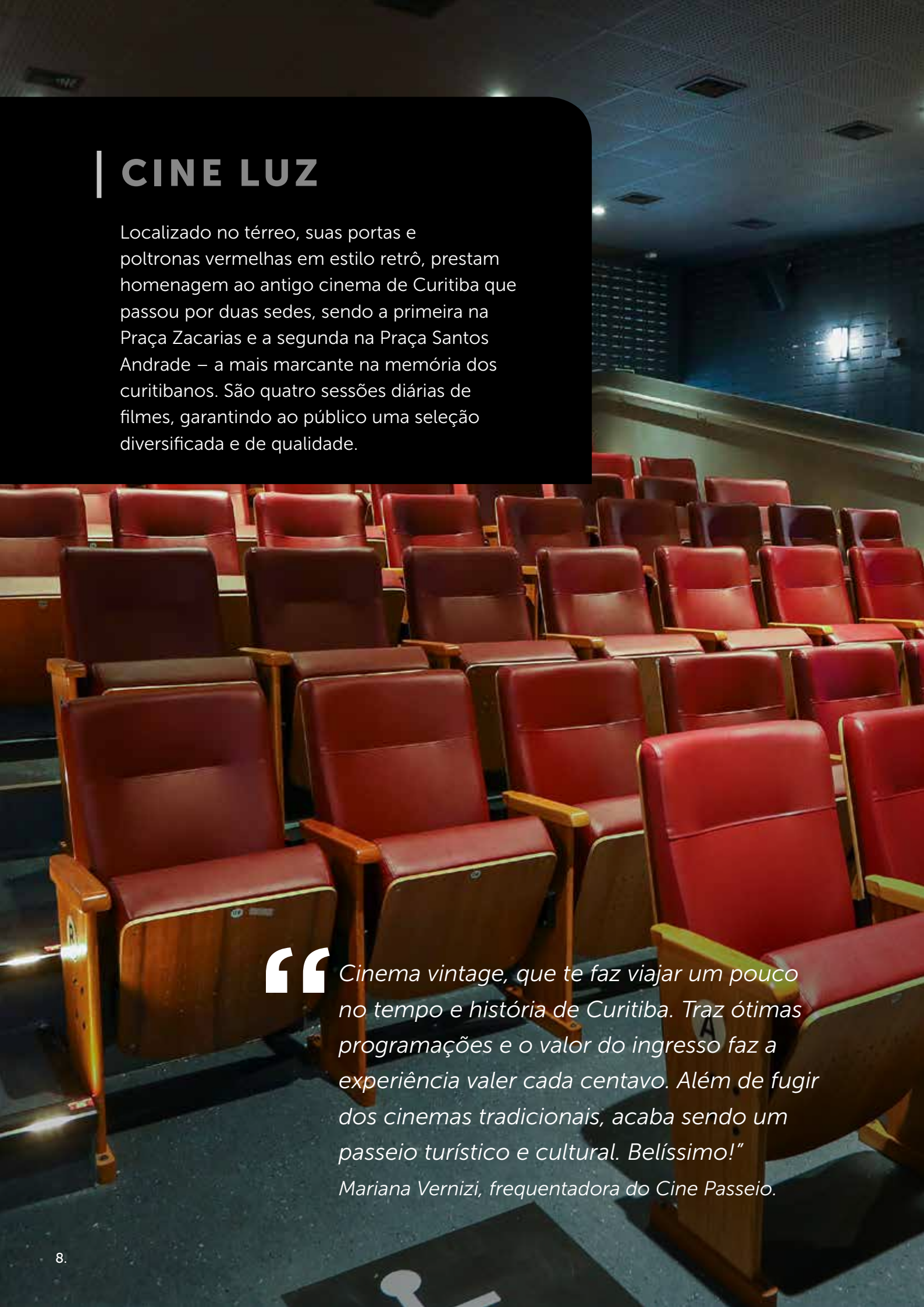

CINE LUZ

Localizado no térreo, suas portas e poltronas vermelhas em estilo retrô, prestam homenagem ao antigo cinema de Curitiba que passou por duas sedes, sendo a primeira na Praça Zacarias e a segunda na Praça Santos Andrade – a mais marcante na memória dos curitibanos. São quatro sessões diárias de filmes, garantindo ao público uma seleção diversificada e de qualidade.

"Cinema vintage, que te faz viajar um pouco no tempo e história de Curitiba. Traz ótimas programações e o valor do ingresso faz a experiência valer cada centavo. Além de fugir dos cinemas tradicionais, acaba sendo um passeio turístico e cultural. Belíssimo!"

Mariana Vernizi, frequentadora do Cine Passeio.

PLANTA BAIXA

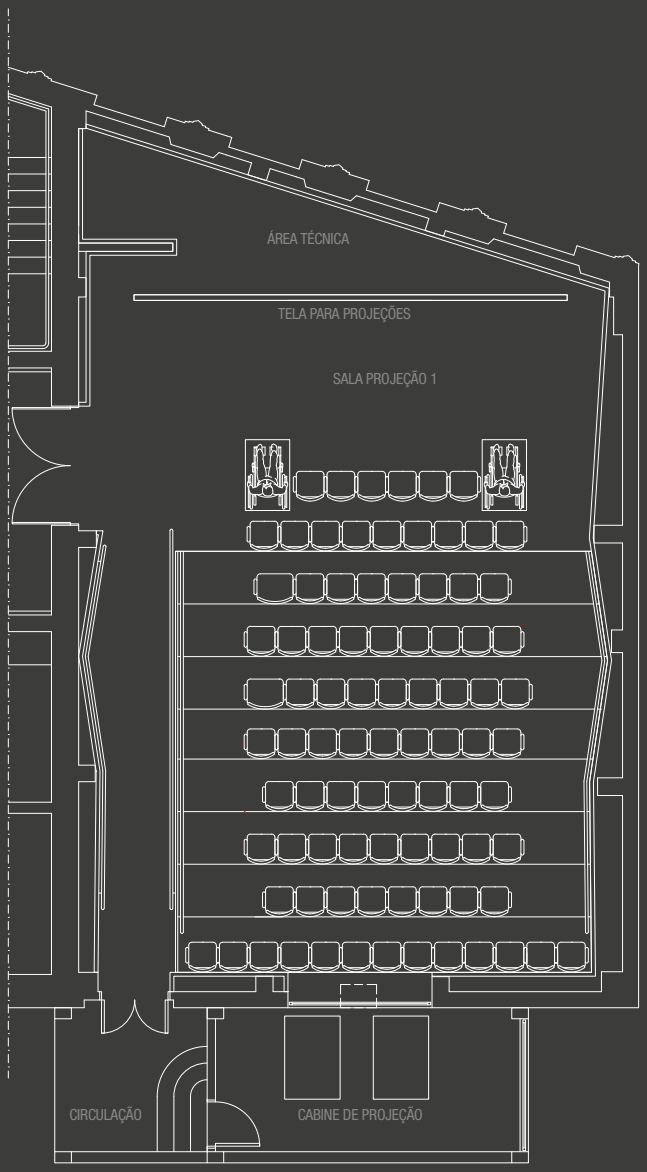

ATRIBUTOS

- Áudio e Projeção Digital DCP Laser (digital cinema package);
- Tela de projeção com área útil de 6,00 x 2,56 metros, formato 2.35:1;
- Processador digital para cinema, integrado ao sistema de projeção, com processamento em estéreo, 5.1 e 7.1;
- Projetor para cinema com tecnologia 3 x DMD-DLP(Chip), formato nativo 2k com reprodução de 30 trilhões de cores, com tecnologia laser e compatível com DCI, DCP, 3D, FULL-HD, NSTC e PAL/M;
- Servidor de Mídia integrado ao sistema de projeção;
- Mixer de áudio com amplificador estéreo incorporado com 2 canais de áudio e saída;
- Blu-ray player com saída HDMI, padrão 1080p, formato 16:9.

88 LUGARES

ACESSIBILIDADE:
2 assentos para cadeirantes

BANHEIROS

AMBIENTE CLIMATIZADO
com ar condicionado

ELEVADOR

125,01 m²

CINE RITZ

Como destaque do segundo pavimento, encontra-se o Cine Ritz. Suas portas e poltronas verdes, prestam homenagem a outro antigo cinema de rua de Curitiba, o Ritz, que se localizava na Rua XV de Novembro. Também conta com quatro sessões diárias de filmes com produções nacionais e internacionais, comerciais e artísticas.

"As salas de cinema são confortáveis e acessíveis, os preços são super amigáveis e dispõem de um catálogo de filmes atualizado e diversificado, a estrutura física é lindíssima e rende belíssimas fotos, além de ter um café super gostoso e ecologicamente consciente."

Luana Lu, frequentadora do Cine Passeio.

PLANTA BAIXA

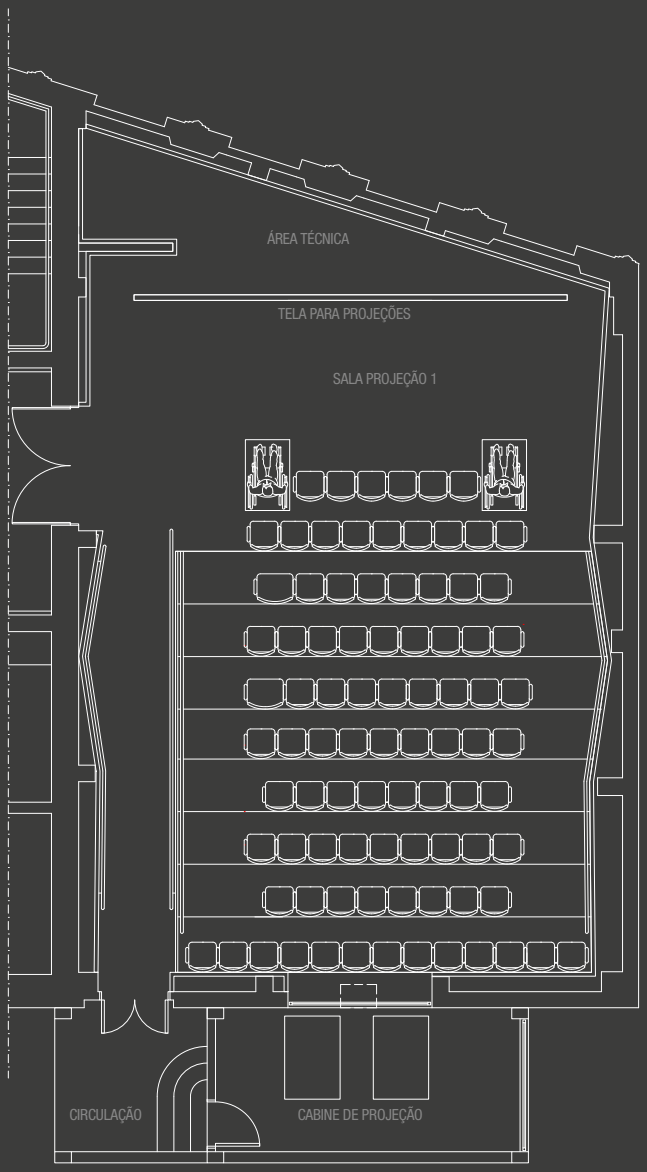

ATRIBUTOS

- Áudio e Projeção Digital DCP Laser (digital cinema package);
- Tela de projeção com área útil de 6,00 x 2,56 metros, formato 2.35:1;
- Processador digital para cinema, integrado ao sistema de projeção, com processamento em estéreo, 5.1 e 7.1;
- Projetor para cinema com tecnologia 3 x DMD-DLP(Chip), formato nativo 2k com reprodução de 30 trilhões de cores, com tecnologia laser e compatível com DCI, DCP, 3D, FULL-HD, NSTC e PAL/M;
- Servidor de Mídia integrado ao sistema de projeção;
- Mixer de áudio com amplificador estéreo incorporado com 2 canais de áudio e saída;
- Blu-ray player com saída HDMI, padrão 1080p, formato 16:9.

88 LUGARES

ACESSIBILIDADE:
2 assentos para cadeirantes

BANHEIROS

AMBIENTE CLIMATIZADO
com ar condicionado

ELEVADOR

125,01 m²

ESTÚDIO VALÊNCIO XAVIER

Localizado no subsolo, é uma área dedicada às ações de formação. Seu nome é uma homenagem ao escritor, cineasta e criador da Cinemateca de Curitiba, falecido em 2008. Conta com um estúdio multiuso, também dotado de modernos equipamentos, como projetor móvel, tela retrátil e som. Recebe aulas, palestras e exibições de filmes.

"Segunda casa. Tem o charme e a elegância dos antigos cinemas de rua, mas com equipamentos de primeira qualidade, conceito contemporâneo e pessoal amigável."

Estela Zardo, frequentadora do Cine Passeio.

PLANTA BAIXA

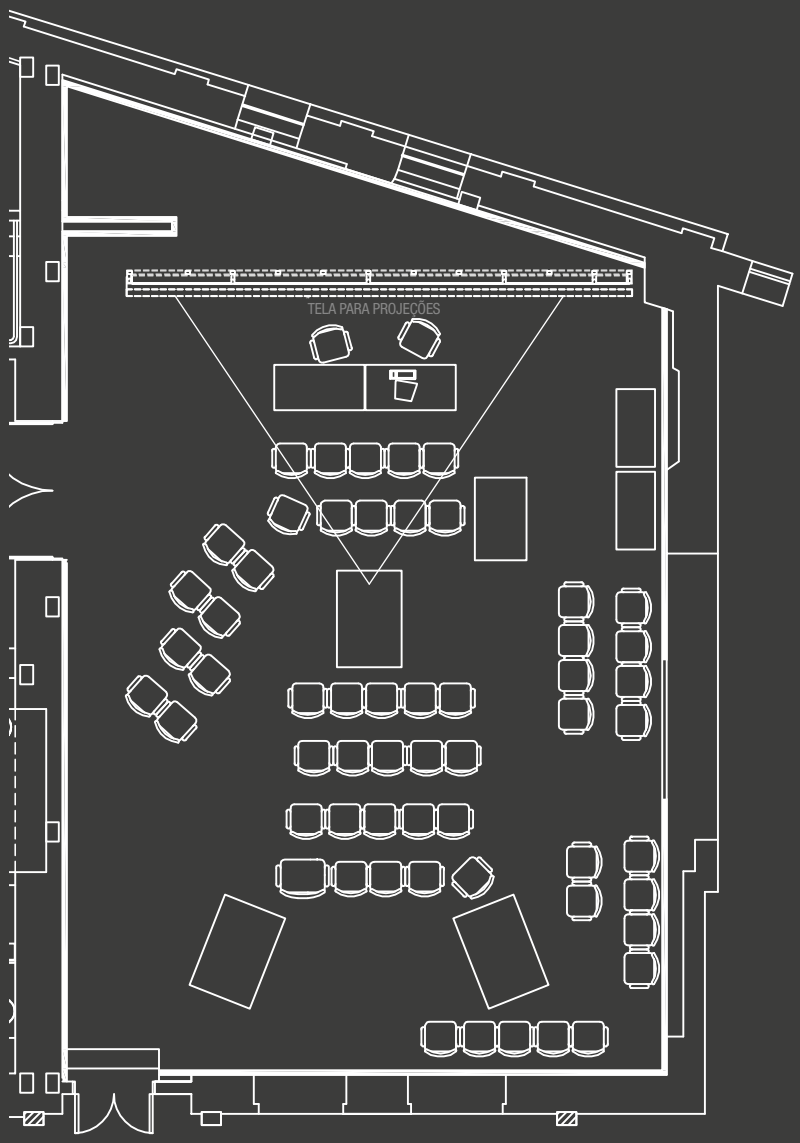

ATRIBUTOS

- Tela de projeção elétrica com 172" diagonal (proporção de 2.35:1), área útil de projeção 4,02m x 1,72m;
- Projetor portátil LCD ou DLP, formato nativo 16:9 ou 16:10, com tecnologia laser;
- Blu-ray player com saída HDMI, padrão 1080p, formato 16:9;
- 2 caixas de som JBL;
- 2 microfones de mão;
- 1 notebook para suporte.

80 LUGARES
com o uso de projeção

110 LUGARES
sem o uso de projeção

BANHEIROS

AMBIENTE CLIMATIZADO
com ar condicionado

ELEVADOR

117,13 m2

PASSEIO ON DEMAND

Outra atração no subsolo do Cine Passeio é a primeira sala de streaming do Brasil situada dentro de um cinema. Equipada com TV 4K de 86 polegadas e som de 5.1 canais, possibilita aos cinéfilos o acesso a diversos conteúdos digitais por meio de suas próprias assinaturas. Sofás, poltronas e puffs confortáveis compõem o espaço, perfeito para reuniões, assistir filmes, maratonar séries, dentre outros. São três tipos de pacotes de locação oferecidos: o Soft (2h30), o Meio Período (5h) e o Integral (8h), que podem ser escolhidos pelo site www.cinepasseio.org

"O espaço mais incrível da cidade como experiência de cinema. Os projetores e salas tem sonorização e projeção dignas dos cinemas mais modernos da cidade. O destaque fica pra sala Passeio On Demand, que você pode alugar para assistir Netflix com seus amigos em uma experiência única, ou mesmo jogar videogame e afins. O espaço é incrível."

Vinicius Horbuch, frequentador do Cine Passeio.

PLANTA BAIXA

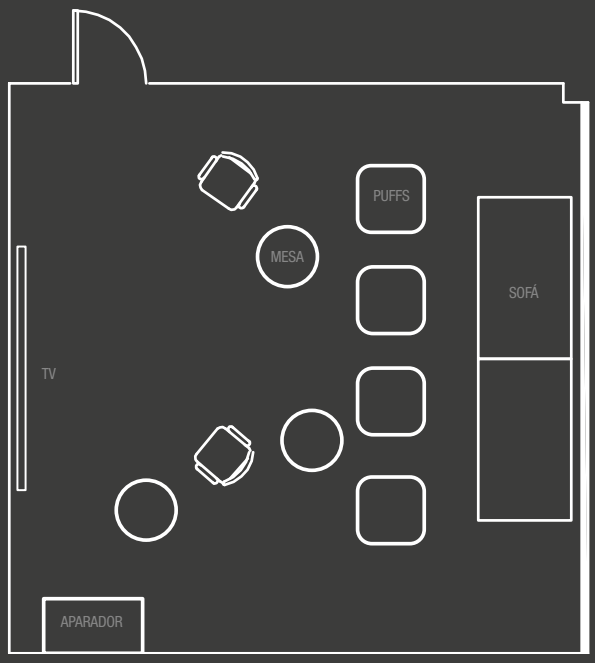

ATRIBUTOS

- TV 4K de 86 polegadas e som JBL de 5.1 canais;
- 4 puffs, 2 cadeiras de madeira, 1 sofá com 6 lugares, 3 mesas de apoio, 1 aparador.

12 PESSOAS

BANHEIROS

AMBIENTE CLIMATIZADO
com ar condicionado

ELEVADOR

38,53 m²

SALA DE CURSOS

No segundo pavimento encontra-se uma sala dotada de equipamentos de última geração para videoconferência e transmissão em tempo real. Com terraço anexo é uma área para cursos na área do audiovisual, que pode ser locada e utilizada por produtores independentes, parceiros, entre outros.

"Muito bonito. Um espaço muito fértil para trocas de experiências, lazer e estudo. Recomendadíssimo!"

Yan Nakamura, frequentador do Cine Passeio.

PLANTA BAIXA

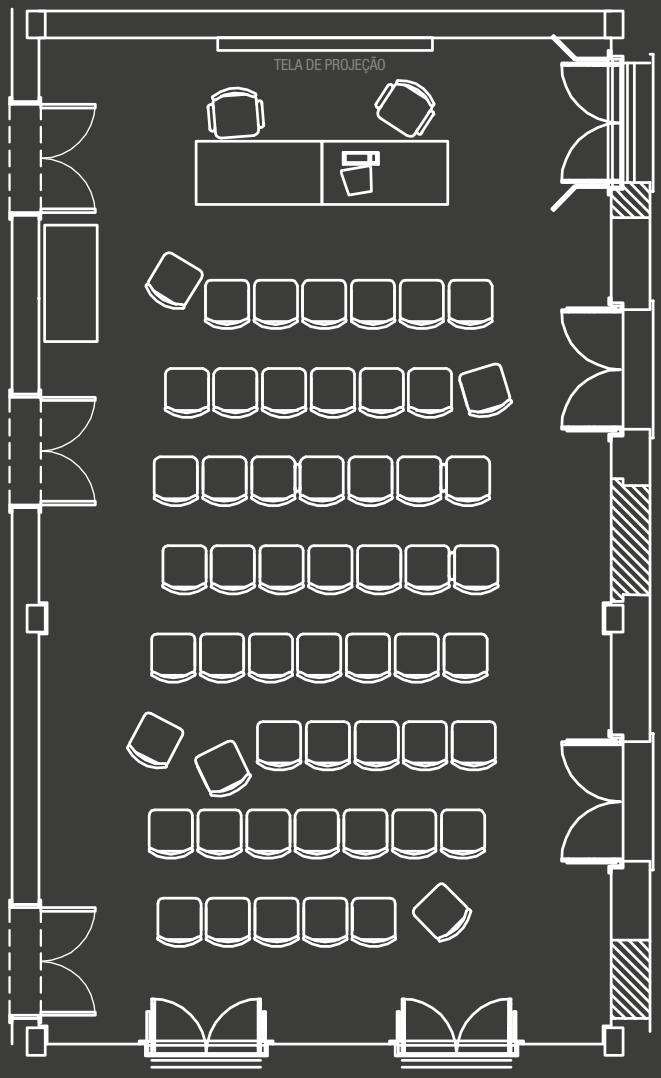

ATRIBUTOS

- Tela de projeção elétrica com 119" diagonal (proporção de 2.35:1), área útil de projeção 2,63m x 1,48m;
- Projetor portátil LCD ou DLP, formato nativo 16:9 ou 16:10, com tecnologia laser;
- Blu-ray player com saída HDMI, padrão 1080p, formato 16:9;
- 1 microfone auricular;
- 1 microfone de mão;
- Som acoplado;
- 1 notebook para suporte;
- 1 microfone Shure de teto;
- Terraço externo com 2 ombrelones.

60 LUGARES

BANHEIROS

AMBIENTE CLIMATIZADO
com ar condicionado

ELEVADOR

71,79 m²

TERRAÇO PASSEIO

No terraço de 500m², um cinema a céu aberto e área para eventos. Equipado com tela, projetor e som de alta definição, tem como vocação a realização de eventos e exibições ao ar livre. Possui cozinha equipada, salão e duas áreas externas, que atendem também eventos ligados à economia criativa (design, moda autoral, entre outros).

"Que lugar sensacional. Muito lindo. A iniciativa e a ideia foram muito boas. A localização é ótima, fácil de encontrar e lindíssimo. A arquitetura e o planejamento da obra ficaram excelentes... Tem o Cine Luz, o Cine Ritz e mais um cinema a céu aberto no último andar. Lá também é possível ver uma parte da cidade, que é lindo tanto de manhã quanto pela noite."

Stephanie Friesen, frequentadora do Cine Passeio.

PLANTA BAIXA

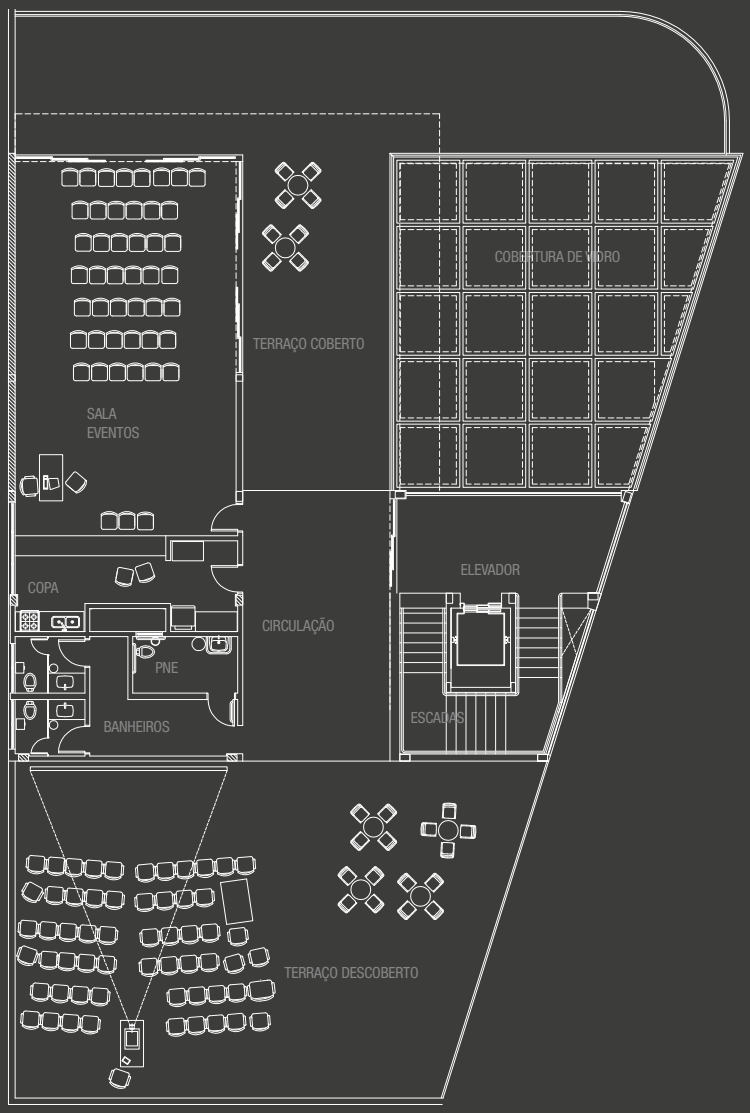

ATRIBUTOS

- Terraço lado direito - Salão para eventos com capacidade de 40 pessoas sentadas, que conta com: 1 freezer, 1 geladeira, 1 micro-ondas, bancada passa prato de 3,30m x 70cm e 2 armários. Capacidade para 100 pessoas no total no lado direito do terraço, contando áreas interna e externa;
- Terraço lado esquerdo - Capacidade para 100 pessoas;
- Tela de 5,0m x 2,50m;
- Projetor portátil LCD ou DLP, formato nativo 16:9 ou 16:10, com tecnologia laser;
- Mesa para som ambiente, com entrada P2;
- 62 cadeiras diretoras removíveis.

200 PESSOAS
na área total

BANHEIROS

ELEVADOR

322,51 m²

COFFEETERIE

Na entrada do Cine Passeio funciona uma cafeteria que trabalha com cafés especiais e produtos selecionados da região de Curitiba (vinhos e cervejas artesanais).

A Coffeeterie Passeio possui uma agradável área de convivência, perfeita para passar um tempo, marcar uma reunião entre amigos ou se deliciar com um lanche antes ou após as sessões.

"Um ótimo lugar para ficar à toa, assistir um filme ou mesmo tomar um café. O ambiente é muito aconchegante e bonito, o café é uma delícia e possui opção vegana no cardápio. O pessoal é muito atencioso, em todos os ambientes. O preço do café é justo e o cinema possui convênio com o estacionamento."

Helô De Domenico, frequentadora do Cine Passeio.

PLANTA BAIXA

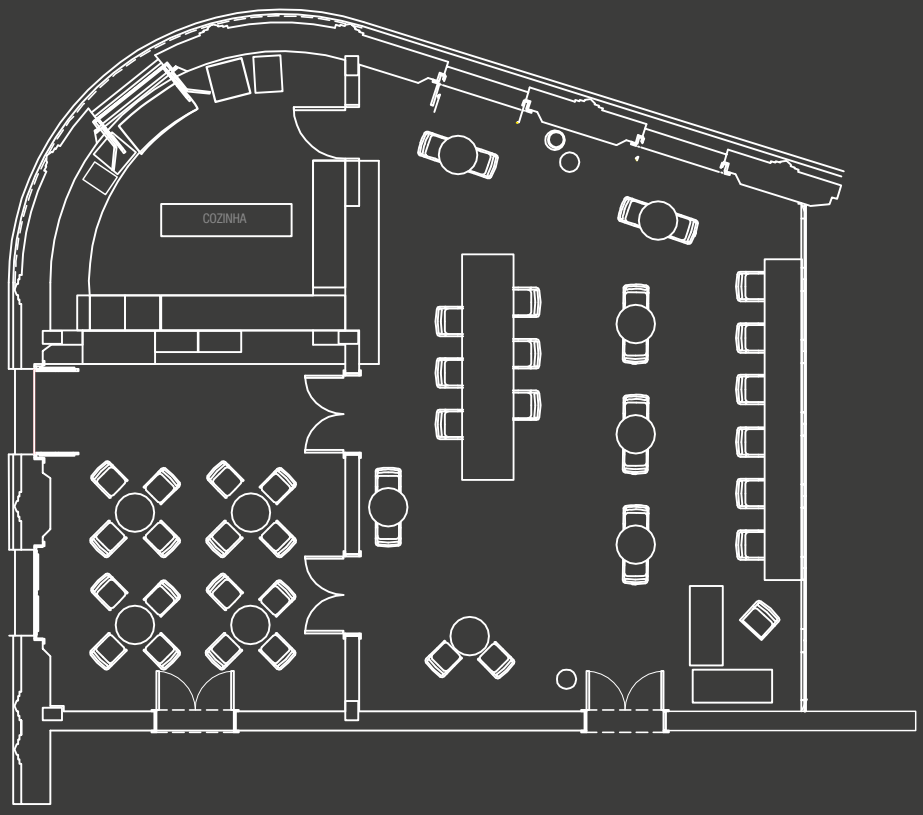

ATRIBUTOS

- Métodos filtrados, como: Chemex, Aeropress, Hario e Frenchpress;
- Cafés Expressos;
- Foco em produtores locais;
- Bomboniere para o cinema;
- Som ambiente;
- Video Wall com resolução de 1920 x 1080, formato 16:9 Widescreen.

36 LUGARES

BANHEIROS

WI-FI

ELEVADOR

94 m²

WORKTIBA

O Worktiba Cine Passeio é um coworking municipal e gratuito, criado para atender a necessidade de pequenos e microempreendedores. O espaço colaborativo de criação e desenvolvimento é utilizado por startups selecionadas por meio de edital público, que têm como foco a economia criativa, o audiovisual e a inovação, e sua gestão é realizada pela Agência Curitiba de Desenvolvimento e Inovação S/A.

"Local encantador. Um prédio histórico flertando com o que há de mais moderno."

Luciene Barone,
frequentadora do Cine Passeio.

PLANTA BAIXA

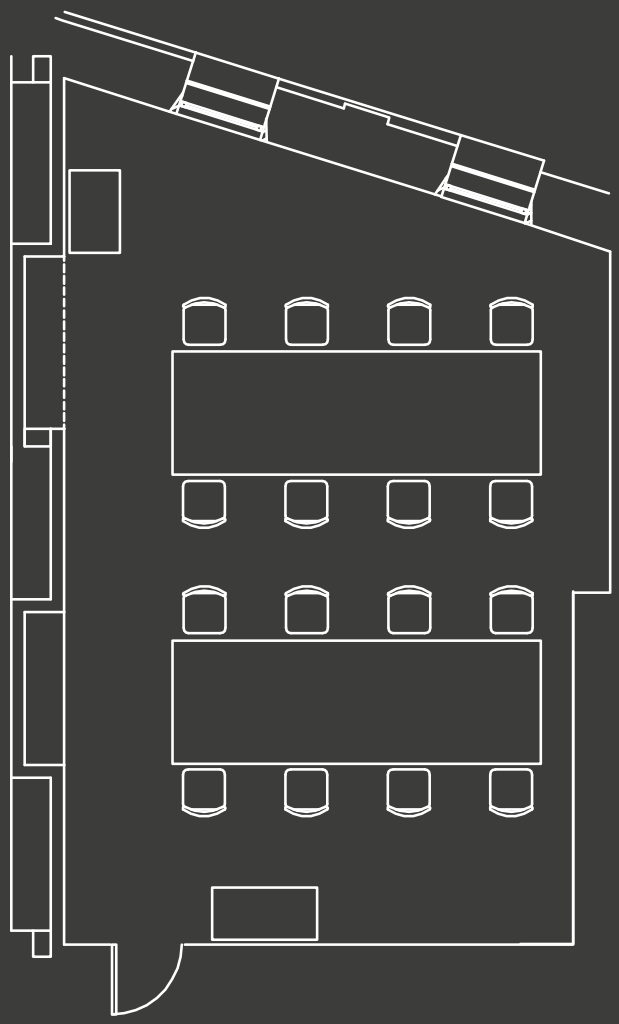

ATRIBUTOS

- 16 mesas pretas;
- 16 cadeiras de escritório;
- 5 computadores;
- 1 mesa preta redonda;
- 2 estantes metálicas;
- 2 armários baixos com duas portas;
- 1 desumificador de ar.

16 ESTAÇÕES DE TRABALHO

5 COMPUTADORES FIXOS

BIBLIOTECA

ESPAÇO DE REUNIÃO

ACESSO LIVRE
À INTERNET

ACESSIBILIDADE
PARA PESSOAS
COM DEFICIÊNCIA

BANHEIROS

ELEVADOR

63 m²

Atendimento: segunda a sexta das 9h às 18h | **Bilheteria:** terça a domingo das 13h30 às 20h30 | **Bilheteria Sessões Especiais:** uma hora antes da sessão e/ou evento | **Worktiba Cine Passeio:** segunda a sexta das 9h às 18h

Ingressos: quinta a domingo - R$ 16 e R$ 8 (meia)* | terças e quartas-feiras - R$ 12 e R$ 6 (meia)* | **Programas Especiais**: valor a confirmar conforme o evento | **Pagamentos:** dinheiro e cartões de crédito e débito

Compre também pelo site ou pelo aplicativo

ingresso.com **inclui taxa de serviço*

Descontos 50% (meia entrada):

- *Crianças menores de 12 anos, estudantes, idosos +60 anos, pessoas com deficiência, jovens de 15 a 29 anos (cadastro único de programas do governo federal) - Lei Federal 12.933/13, Decreto 8.537/15.*
- *Professores da rede pública e particular de ensino - Lei Estadual 15.876 de 07/07/08.*
- *Doadores de sangue com comprovação da SES - Lei Estadual 13.964 de 20/12/02.*
- *Pacientes com Câncer - Lei Estadual 18.445, de 05/02/15.*
- *Servidores do Município de Curitiba, administração direta/indireta, fundações, autarquias e institutos vinculados.*
- *Associados das entidades representativas do setor audiovisual: SATED-PR, AVEC-PR e SIAPAR-PR.*

** Descontos não são cumulativos. Documentos de comprovação deverão ser apresentados no acesso à sessão. Estudantes de ensino fundamental e médio deverão atender à exigência nos termos do previsto no Título V da Lei 9.394/1996.*

Clube Gazeta do Povo: 50% de desconto em até dois ingressos

Cartão Clube Passeio: Ofertas para promoções-relâmpago, descontos especiais e acesso às sessões de lançamento. Clube Passeio funciona também como um cartão fidelidade.

Estacionamentos Conveniados

- Cine Park - *Rua Presidente Carlos Cavalcanti, 347 | 3121-2752*
- Master Park - *Rua Presidente Carlos Cavalcanti, 641*
- Estacionamento Planalto - *Rua Presidente Carlos Cavalcanti, 612*
- Tri Park - *Rua Treze de Maio, 411 3015-6514*

Bicicletário: O Cine Passeio dispõe de bicicletário para até 8 bicicletas, com acesso pela Rua Riachuelo.

Linhas de Ônibus: Localizado em região central, o Cine Passeio conta com diversas linhas de ônibus. A estação mais próxima é a do Passeio Público, com distância de 400m seguindo pela Rua Riachuelo.

PREFEITURA MUNICIPAL DE CURITIBA
Prefeito
Rafael Greca de Macedo

FUNDAÇÃO CULTURAL DE CURITIBA
Presidente
Ana Cristina de Castro
Diretor Administrativo e Financeiro
Cristiano Augusto Solis de Figueiredo Morrissy
Diretor de Ação Cultural
José Roberto Lança
Diretor de Patrimônio Histórico, Artístico e Cultural
Marcelo Sutil
Diretora de Incentivo à Cultura
Loismary Ângela Pache
Coordenadora de Comunicação
Ana Luzia Gori Palka Miranda

INSTITUTO CURITIBA DE ARTE E CULTURA
Diretor Executivo
Marino Galvão Jr.
Gerente Administrativo/Financeiro
Maria Eduarda Rigos Maia Prata Bahls
Gerente Artística
Janete Andrade
Assessoria Jurídica
Simone Konitz
Comunicação
Viridiana de Macedo
Designers
Luana Chemin
Guto Stresser

CINE PASSEIO
Coordenação de Audiovisual
Valéria Teixeira
Gerência de Espaço
Juliana Pedrozo
Assessoria de Gerência
Ivan Alves
Curadoria
Marcos Jorge
Marden Machado
Assessoria de Programação
Fabiana Wendler
Projecionista
Allan Valach
Técnico Audiovisual
Luciano Santos
Comunicação
Alessandra Pastuch
Design Gráfico
Clarice Midori Umezaki Iwashita
Mayra Pedroso
Fotografia
Alessandra Pastuch
Cido Marques
Daniel Castellano
Lucília Guimarães

CINE PASSEIO

CINEPASSEIO.ORG

CONTATO@CINEPASSEIO.ORG CINE_PASSEIO /CINEPASSEIO

RUA RIACHUELO, 410 . CURITIBA - PR . CEP 80020-250
(41) 3323-1979 . TERÇA A DOMINGO . 10H~22H

icac instituto curitiba de arte e cultura

FUNDAÇÃO CULTURAL DE CURITIBA

CURITIBA